



Fotografia n°1



Fotografia n°2



Fotografia n°3

Indicazione Fotografia

PLANIMETRIA STATO DI FATTO
RILIEVO TOPOGRAFICO CON INDICAZIONE DEI SOTTOSERVIZI
scala 1:200

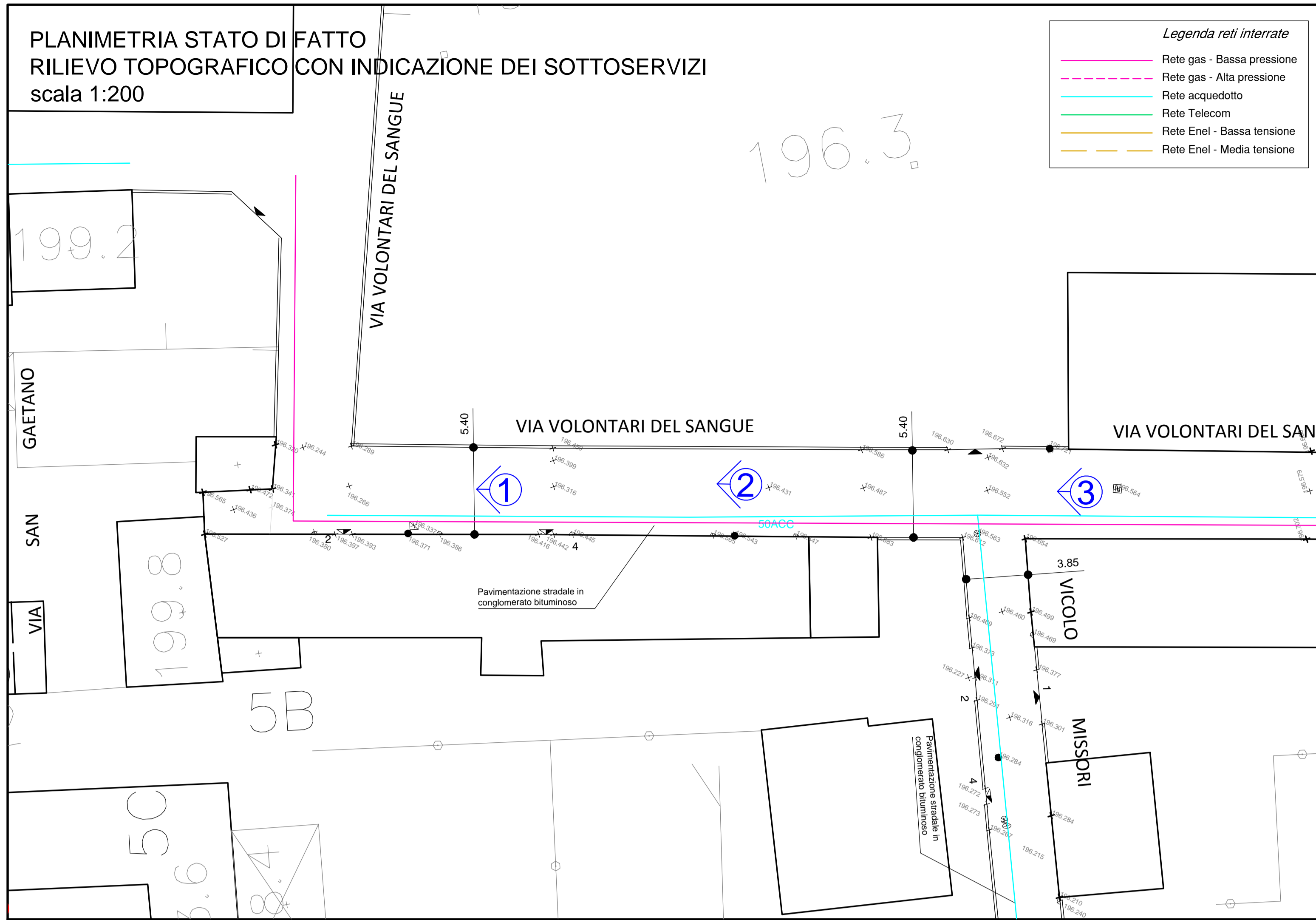

- Legenda reti interrante**
- Rete gas - Bassa pressione
 - Rete gas - Alta pressione
 - Rete acquedotto
 - Rete Telecom
 - Rete Enel - Bassa tensione
 - Rete Enel - Media tensione

PLANIMETRIA OPERE IN PROGETTO
scala 1:200

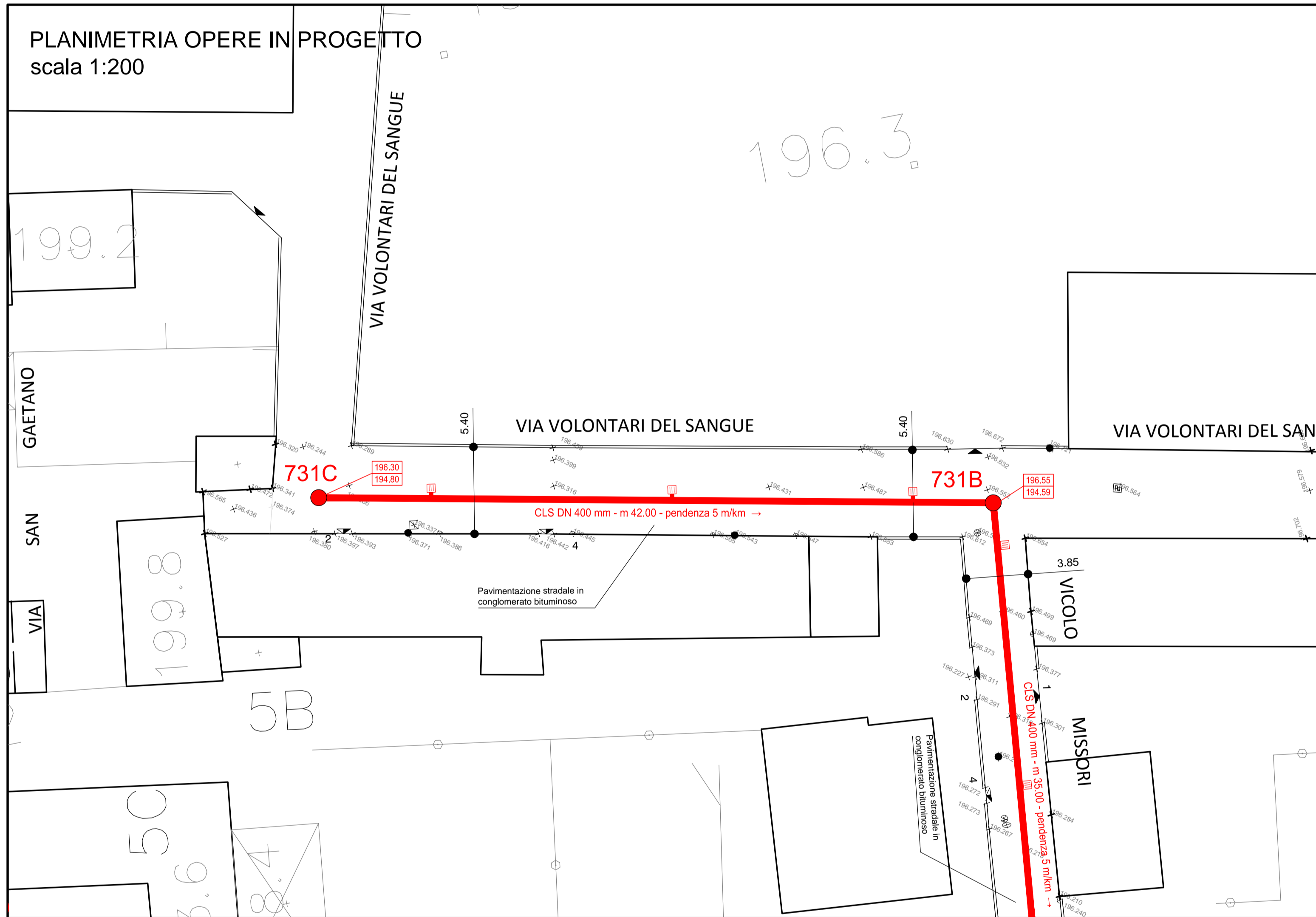

- LEGENDA OPERE DI FOGNATURA**
- 150 CAMERETTA DI ISPEZIONE
 - INNESTO
 - CADITOIA
 - POZZO PERDENTE
 - STAZIONE DI SOLLEVAMENTO
 - SFIORATORE DI PIENA
 - SEPARATORE
 - VASCA DI PRIMA PIOGGIA
 - CAMERETTE NON APERTE
 - AREE INGOMBRO VASCA VOLANO
 - ZONE DI DIFFICILE RILEVAZIONE
 - QUOTA CHIUSINO CAMERETTA ISPEZIONE
 - QUOTA FONDO TUBO
 - DIAMETRO CONDOTTA E SCORRIMENTO
 - RETE ACQUE MISTE
 - RETE ACQUE NERE
 - RETE ACQUE BIANCHE
 - ACQUE SFIORATE
 - RETE ACQUE MISTE IN PRESSIONE
 - RETE ACQUE BIANCHE IN PRESSIONE
 - ACQUE SFIORATE IN PRESSIONE
 - INTERCONNESSIONE TRA RETI
 - COLLETTORE T.A.M.
 - COLLETTORE ARNO-RILE-TENORE
 - COLLEGAMENTI IPOTIZZATI
 - FOGNATURA MISTA DA REALIZZARE
 - POZZETTO A CADITOIA PER RACCOLTA ACQUE METEORICHE
 - FOGNATURA NERA DA REALIZZARE
- LEGENDA RILIEVO PLANOALTIMETRICO**
- ACCESSO PEDONALE
 - ACCESSO CARRAIO
 - CHIUSINO FOGNATURA
 - PALO ENEL/TELECOM
 - PALO ILLUMINAZIONE PUBBLICA
 - PLUVIALE
 - CHIUSINO TELECOM
 - SARACINESCA/DIRANTE ACQUEDOTTO
 - SARACINESCA GAS
 - CHIUSINO ENEL
 - CHIUSINO SENZA INDICAZIONE
 - PUNTI BATTUTI CON QUOTA ALTIMETRICA ESPRESSA IN METRI

SEZIONE DI SCAVO TIPO

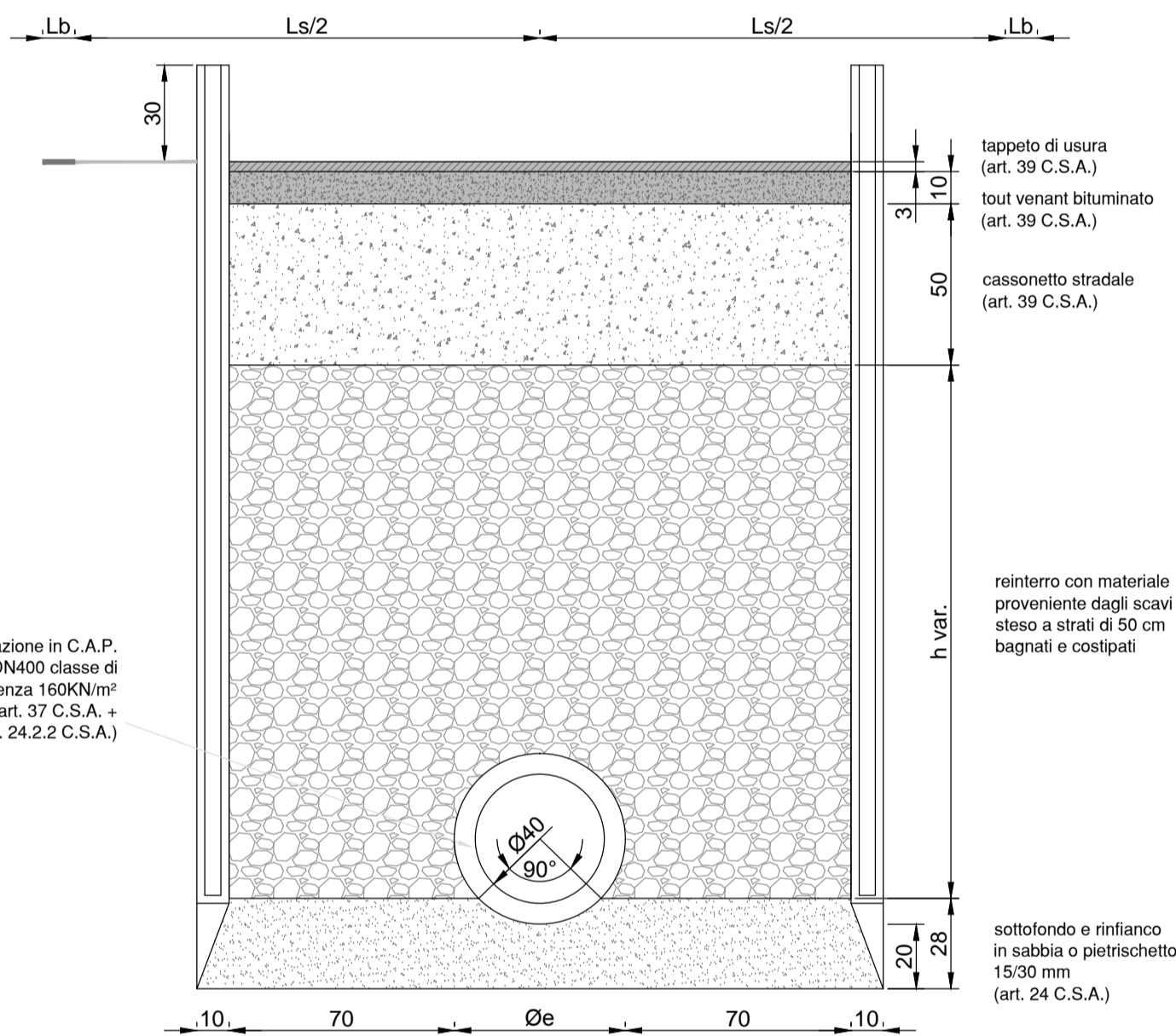

PROFILO LONGITUDINALE RETE DI FOGNATURA IN PROGETTO
scala 1:200/1:100

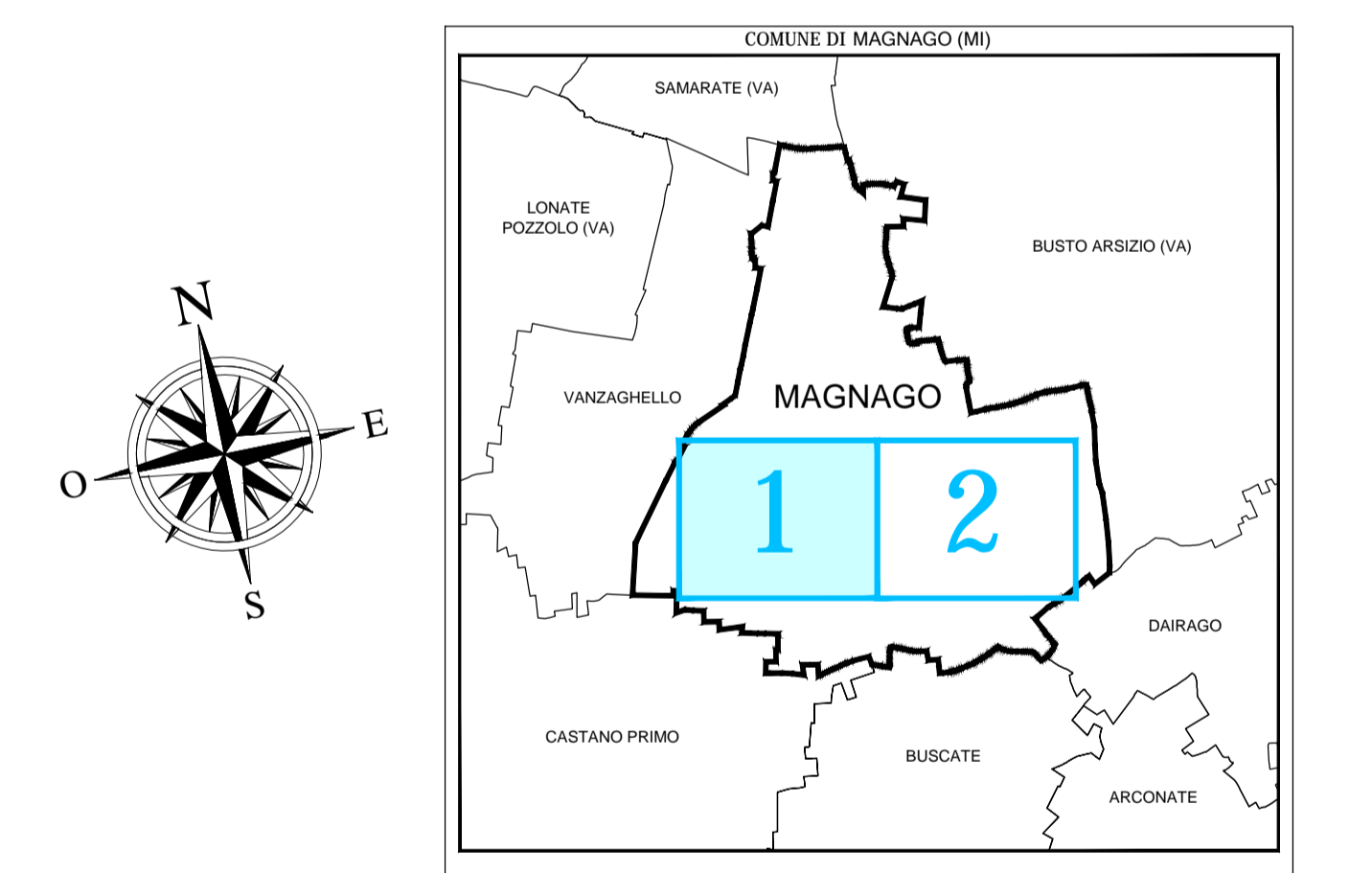
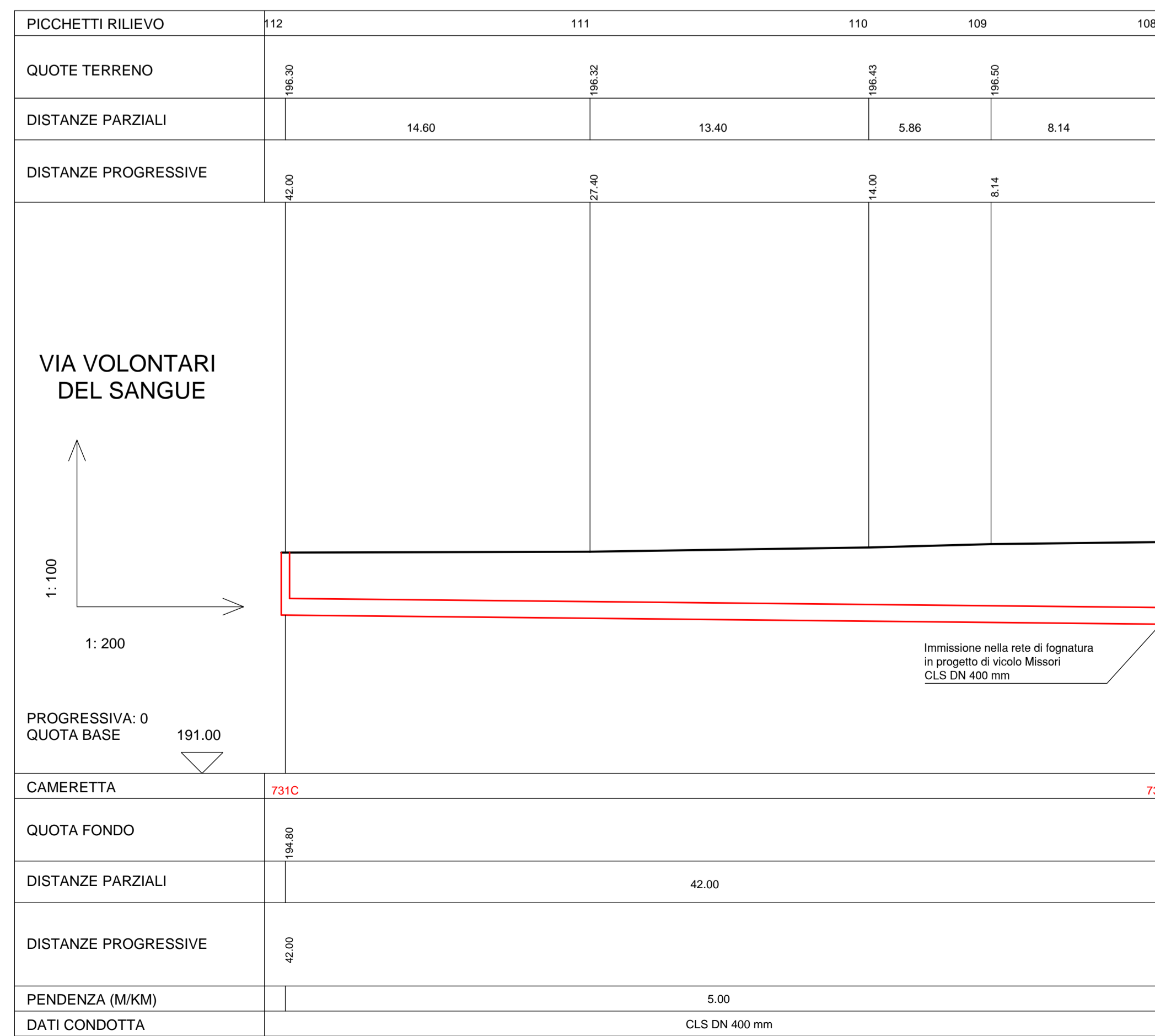

CAP

PROGETTO DEFINITIVO
LAVORI DI COMPLETAMENTO DELLA RETE FOGNARIA COMUNALE DI MAGNAGO - CAPOLUOGO E FRAZIONE BIENATE

CAPOLUOGO: VIA AGOSTINO GEMELLI, VIA BERNINI, VIA BOCCACCIO, VIA BRUNELLESCHI, VIA CARLO MONTANARI, VIA CARLO PORTA, VIA CARROCCIO, VIA CERVINO, VIA CESARE PAVESE, VIA DEGLI IRIS, VIA ENAULI, VIA F.LLI CAROLI, VIA F.LLI DI DIO, VIA FIRENZE, VIA FRANCESCO PETRARCA, VICOLO MISSORI, VIA NINO BIXIO, VIA PIER DELLE VIGNE, VIA PUCCINI, VIA RUGGIERO GRIECO, VIA SAN GAETANO, VIA SAN MARTINO, VIA SCIESA, VIA TOGLIATTI, VIA TRIESTE, VIA UNGARETTI, VIA VOLONTARI DEL SANGUE, VIA VOLTA.

FRAZIONE BIENATE: VIA DELLE ORCHIDEE, VIA DELLE ROSE, VIA DON BARONI, VIA DON GAGGERO, VIA DON MILANI, VIA ENRICO TOTI, VIA FABIO FILZI, VIA FRANCESCO BARACCA, VIA GIOVANNI XXIII, VIA GIOVANNI VERGA, VIA GOITO, VIA GRAZIA DELEDDA, VIA MAGELLANO, VIA MANTEGNA, VIA PESCHIERA, VIA PIRANDELLO, VIA SAN BARTOLOMEO, VIA SARDEGNA, VIA VENEZIA, VIA VITTORIO VENETO, VIA VOLTURNO.

3.27 **CAPOLUOGO - VIA VOLONTARI DEL SANGUE**
PLANIMETRIA STATO DI FATTO - OPERE IN PROGETTO
PROFILO LONGITUDINALE - SEZIONE TIPO

| | | |
|---------------|---------------|-------------|
| aggiornamenti | cod. progetto | 5642 |
| n. data | scala | 1:200 |
| | data | Luglio 2013 |

Favini Costruzioni Srl del Gruppo Faustini
Sede operativa: Via San Bernardo, 81 - 20017 Rho (MI)
Tel. +39 02 806363 - Fax +39 02 590346
Sede legale: via Broletto 15/109 Brescia
favini.costruzioni@gruppo-faustini.it www.gruppo-faustini.it
Cod.Fisc. E.P.IVA 03551010714 - Reg. delle Imposte di Brescia n.418851

BMB INGEGNERIA S.R.L.
Sede Legale: Via Sordio, 55 - 20033 Muggio (MI)
Tel. +39 039 709540 - Fax +39 039 709544
studio@bmbingegneria.net www.bmbingegneria.net
Codice Fiscale 04780760965
Partita IVA 04780760965
R.E.A. MB 1886687
Iscrit. C.C.I.A.A. n° 04780760965
Classificazione 23S13PD