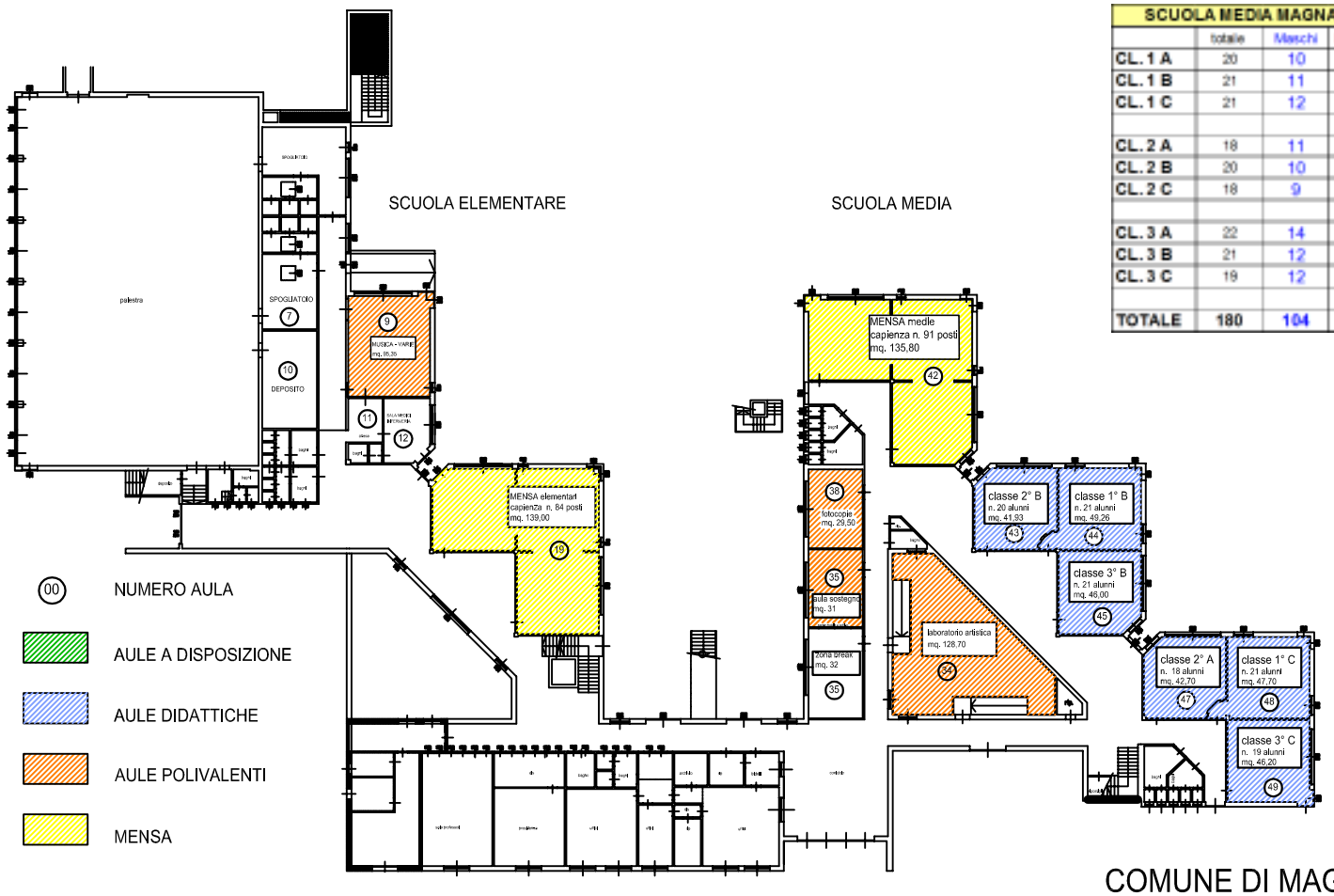

SCUOLA MEDIA MAGNAGO			
	totalie	Maschi	Femmine
CL. 1 A	20	10	10
CL. 1 B	21	11	10
CL. 1 C	21	12	9
CL. 2 A	18	11	7
CL. 2 B	20	10	10
CL. 2 C	18	9	9
CL. 3 A	22	14	8
CL. 3 B	21	12	9
CL. 3 C	19	12	7
TOTALE	180	104	91

PIANTA PIANO TERRENO

COMUNE DI MAGNAGO
Scuola Secondaria - Secondaria 1°
"Don Milani" I.C. " Ada Negri"
Via Don Milani, 3 - Magnago (MI)

ANNO SCOLASTICO 2013/2014

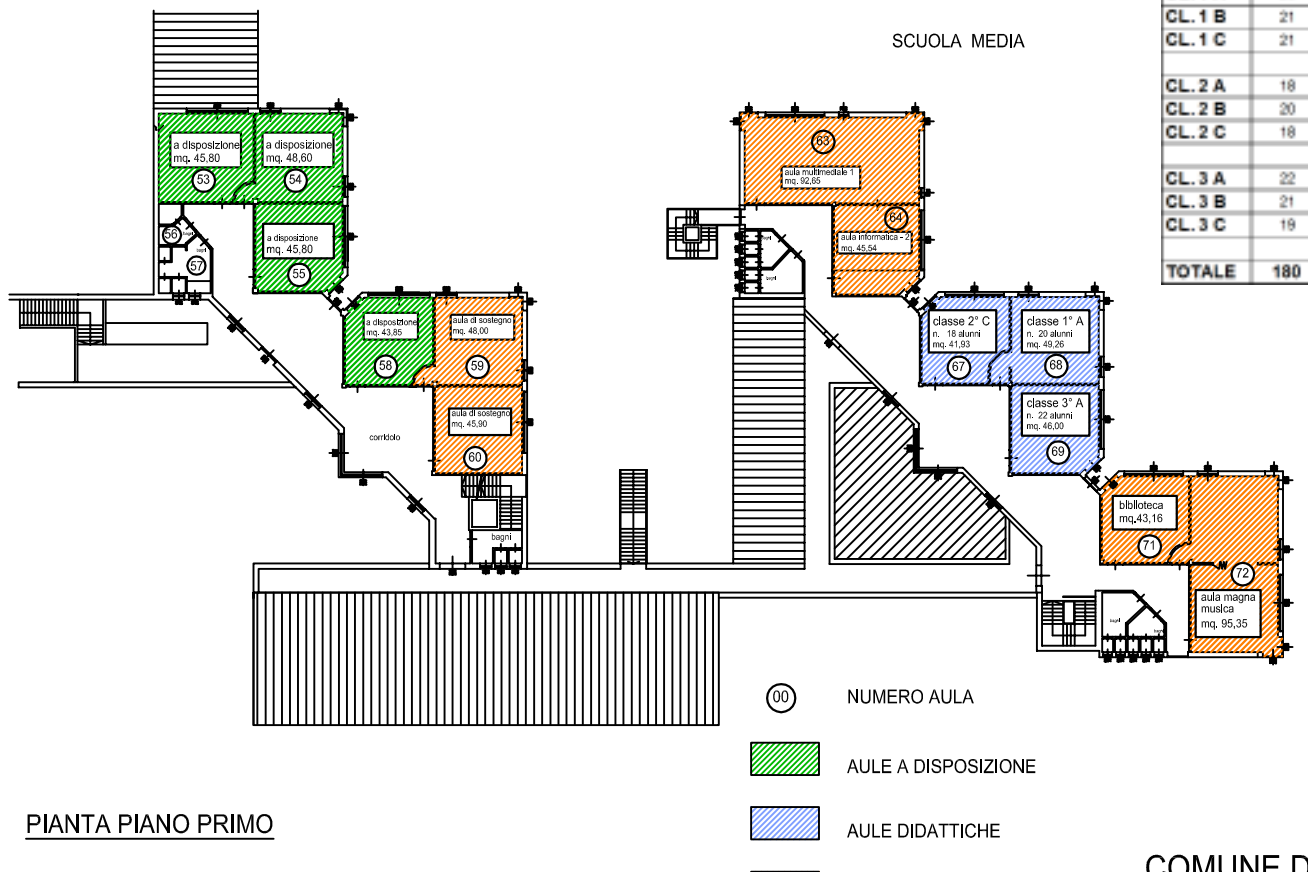

SCUOLA MEDIA MAGNAGO			
	totalie	Maschi	Femmine
CL. 1 A	20	10	10
CL. 1 B	21	11	10
CL. 1 C	21	12	9
CL. 2 A	18	11	7
CL. 2 B	20	10	10
CL. 2 C	18	9	9
CL. 3 A	22	14	8
CL. 3 B	21	12	9
CL. 3 C	19	12	7
TOTALE	180	104	91

PIANTA PIANO PRIMO

COMUNE DI MAGNAGO
Scuola Secondaria - Secondaria 1°
"Don Milani" I.C. " Ada Negri"
Via Don Milani, 3 - Magnago (MI)

ANNO SCOLASTICO 2013/2014