ORARI

Lunedì:

chiuso

Martedì:

9.00-12.30

15.00-19.00

Mercoledì:

9.00-12.30

15.00-19.00

Giovedì:

15.00-19.00

Venerdì:

9.00-12.30

Sabato:

9.00-12.30

"Talvolta penso che il paradiso sia leggere continuamente, senza fine."

Virginia Woolf

I nostri contatti:

0331 309196

Piazza San Michele

biblioteca@comune.magnago.mi.it

catalogo.fondazioneperleggere.it

Biblioteca di Magnago

BIBLIOTECA COMUNALE DI MAGNAGO

Comune di Magnago

Città Metropolitana di Milano

Fondazione per Leggere

Effatà Soc. Coop.

IN BIBLIOTECA TROVERAI:

- Al piano terra, una sezione dedicata ai ragazzi, suddivisa per tutte le fasce d'età, dai Nati per Leggere ai Teenagers. Qui troverai anche le novità, insieme ad una raccolta multimediale.

- Al primo piano, uno spazio adibito ad aula studio, che ospita la narrativa italiana ed internazionale, con anche la sezione di saggistica.

PRESTITO

15 Numero massimo di documenti prestabili alla volta, tra libri e materiale multimediale

1 Mese come tempo limite per il prestito

15 Numero massimo di prenotazioni per tessera

3 Possibili rinnovi a disposizione, se il materiale in prestito non è prenotato da altri utenti

- Dal regolamento di Fondazione per Leggere

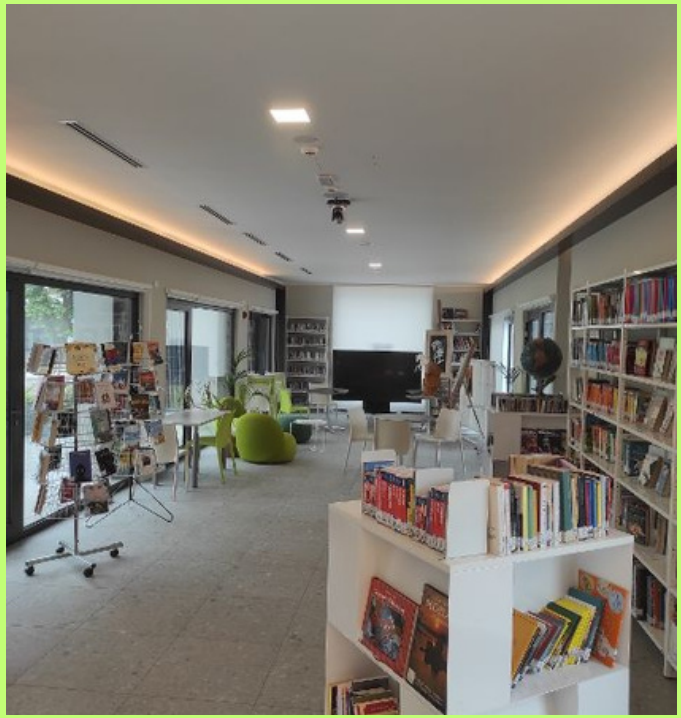

EVENTI LETTERARI E NON SOLO!

La biblioteca spesso ospita una varietà di eventi: esposizioni temporanee di artisti locali, laboratori per bambini e letture animate, eventi con gli autori e un incontro con il gruppo di lettura a cadenza mensile.