

**LEGENDA**

- Nucleo di Antica Formazione
- Ambito edificato limitrofo al nucleo di antica formazione
- Ambito edificato esistente e di completamento / soggetto a P.A.
- Ambito interduro o di completamento (soggetto a P.A.)
- Ambito a verde privato / unità di intervento
- Giardini storici e parchi / edilizia storica di pregio (rifer. allegato 3 di PR1)
- Ambito di riqualificazione di attività produttive - tipo A
- Ambito di riqualificazione di attività produttive - tipo B
- Ambito di applicazione dell'art. 2 di DP1 - cd. TAV DP3 / area industriale in prossimità di via Trento
- Ambito produttivo consolidato / soggetto a P.A.
- Ambito produttivo soggetto a P.A.
- Ampliamento industria esistente da DSP - cd. TAV DP3
- Ambito brando esistente / di completamento o PA (Tr. allargamenti esistenti: Tc, commessate)
- Parco Locale di Interesse Sovacomunale delle Rogge
- Ambito boschivo forestale delle Rogge - SF1
- Varco di connessione verde
- Ambiti del Piano dei Servizi - cd. TAV PS 2
- Ambiti rurali - cd. TAV PR 4
- E1
- E2
- E3
- E4
- \* Ambito produttivo in Ambito Rurale

- Limite rispetto comunale  
 - Strada di progetto

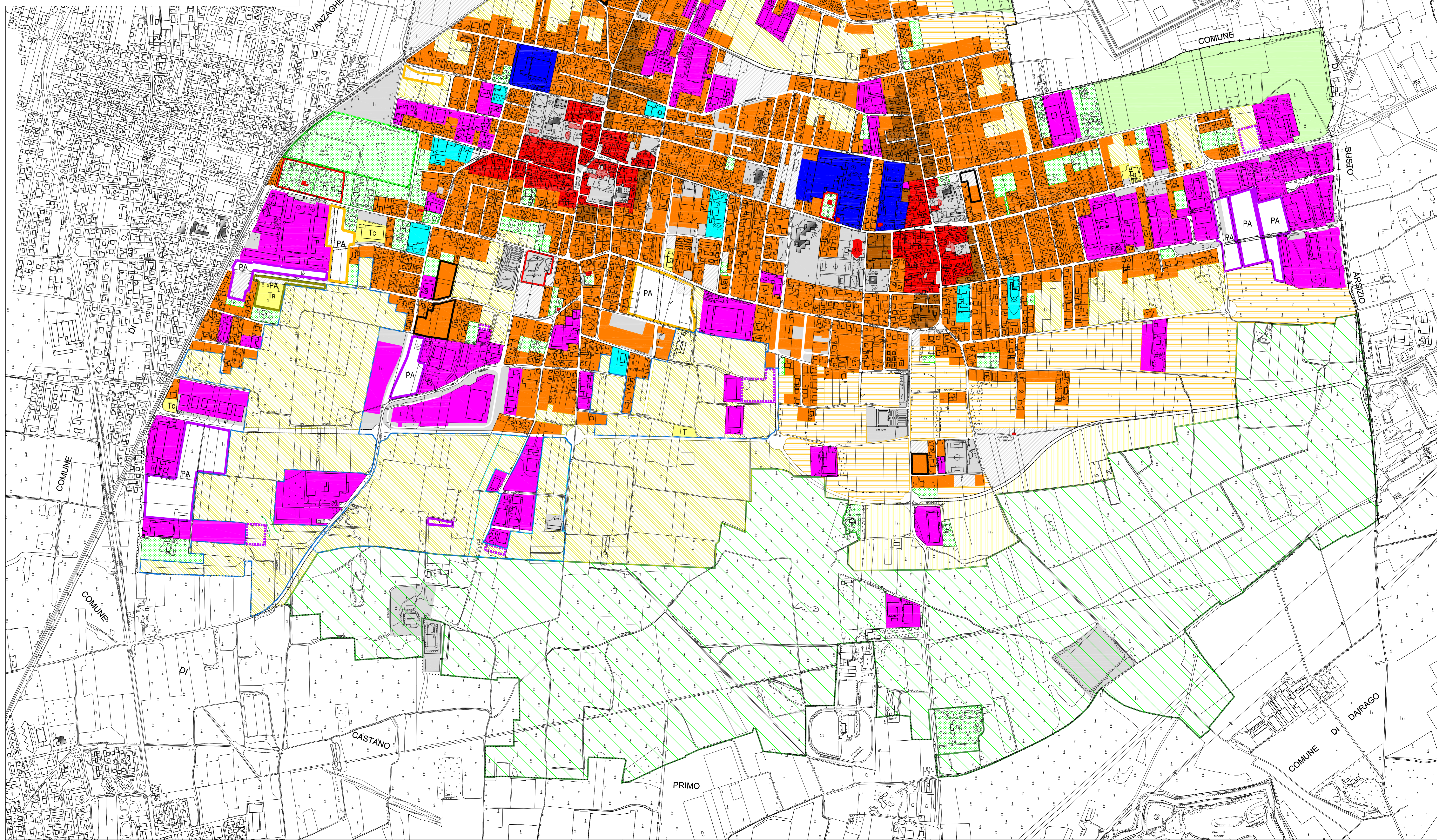

**COMUNE DI**  
**MAGNAGO**  
(Provincia di Milano)

**Piano di Governo del Territorio**

Piano delle Regole  
Planimetria

Tavolo: **PR2**

A) Rettificato con delibera CC n. 48 del 30.11.2011 - Correzione errori materiali  
B) Delibera CC n. 9 del 11.03.2019 - Approvazione definitiva Programma Integrato Intervento di iniziativa privata, denominato "Recupero dell'area dismessa ex-Focem", in variante allo strumento urbanistico vigente P.G.T.

Adozione: \_\_\_\_\_ Controdeduzioni: \_\_\_\_\_ Approvazione: \_\_\_\_\_

Scala: **1:5.000**

Data ultimo aggiornamento: 11 marzo 2019

prof.ing. Gianluigi SARTORIO - V.le Romagna, 47 - Milano